



WYŻSZA SZKOŁA
INŻYNIERII I ZDROWIA
W WARSZAWIE

INFORMATOR DLA KANDYDATÓW NA STUDIA I i II STOPNIA

**UWAGA! Każde podkreślone hasło
w treści jest linkiem!**

WŁADZE UCZELNI



REKTOR

dr n. chem. Sebastian Grzyb

e-mail: sebastian.grzyb@wsiiz.pl



KANCLERZ I ZAŁOŻYCIEL

dr hab. Marcin J. Geryk, prof. UJ

e-mail: biuro@wsiiz.pl



PROREKTOR

DS. JAKOŚCI KSZTAŁCENIA I DYDAKTYKI

prof. dr hab. n. med. Małgorzata
Frontczak-Baniewicz

e-mail: malgorzata.frontczak-baniewicz@wsiiz.pl

WŁADZE UCZELNI



**PROREKTOR
DS. RELACJI Z OTOCZENIEM
SPOŁECZNO-GOSPODARCZYM**
dr n. med. Agata Wolska
e-mail: agata.wolska@wsiiz.pl

KADRA ZARZĄDZAJĄCA



DYREKTOR UCZELNI
mgr Iwona Wachol
e-mail: iwona.wachol@wsiiz.pl



**KIEROWNIK DS. KSZTAŁCENIA I ROZWOJU
PEŁNOMOCNIK REKTORA DS. OSÓB
NIEPEŁNOSPRAWNYCH**
mgr Małgorzata Okulanis
e-mail: malgorzata.okulanis@wsiiz.pl

KOORDYNATORZY/ KIEROWNICY KIERUNKÓW STUDIÓW



**KIEROWNIK INSTYTUTU ZDROWIA
DS. PIEŁĘGNIARSTWA**
dr n. o zdr. Grażyna Dykowska,
prof. WSiIZ
e-mail: grazyna.dykowska@wsiiz.pl



**KOORDYNATOR KIERUNKU STUDIÓW
KOSMETOLOGIA I i II STOPNIA**
mgr Patrycja Marciniak
e-mail: patrycja.marciniak@wsiiz.pl



**KOORDYNATOR KIERUNKÓW STUDIÓW
CHEMIA KOSMETYCZNA,
TECHNOLOGIA KOSMETYKU**
mgr inż. Agnieszka Stateczna-Mędrak
e-mail: agnieszka.stateczna-medrek@wsiiz.pl



**KOORDYNATOR KIERUNKU STUDIÓW
DIETETYKA I i II STOPNIA**
mgr inż. Mateusz Gemba
e-mail: mateusz.gemba@wsiiz.pl

OFERTA EDUKACYJNA STUDIA LICENCJACKIE



KOSMETOLOGIA



DIETETYKA

ścieżka kształcenia: Dietetyka kliniczna

ścieżka kształcenia: Dietetyka stosowana

ścieżka kształcenia: Dietetyka sportowa **NOWOŚĆ!**



PIELĘGNIARSTWO



ZDROWIE PUBLICZNE

OFERTA EDUKACYJNA STUDIA INŻYNIERSKIE



CHEMIA KOSMETYCZNA



CHEMIA OGÓLNA



CHEMIA ŻYWNOŚCI



INŻYNIERIA OCHRONY
ZDROWIA I PROMOCJA

ścieżka kształcenia: Bezpieczeństwo produktu kosmetycznego
ścieżka kształcenia: Bezpieczeństwo żywności

OFERTA EDUKACYJNA STUDIA MAGISTERSKIE



CHEMIA



DIETETYKA

ścieżka kształcenia: Bezpieczeństwo żywności i żywienia



ścieżka kształcenia: Dietoprofilaktyka i dietoterapia



KOSMETOLOGIA

ścieżka kształcenia: Kosmetologia bioestetyczna

ścieżka kształcenia: Kosmetologia kliniczna



TECHNOLOGIA KOSMETYKU

REKRUTACJA W KILKU KROKACH

Krok nr 1: REJESTRACJA ON-LINE

Krok nr 2: DOKONANIE OPŁAT ZWIĄZANYCH Z REKRUTACJĄ

Krok nr 3: UZYSKANIE ZAŚWIADCZENIA LEKARSKIEGO

Krok nr 4: DOSTARCZENIE DOKUMENTÓW DO ZESPOŁU ds. REKRUTACJI

Krok nr 5: PODPISANIE UMOWY O WARUNKACH ODPŁATNOŚCI

Krok nr 1: Zarejestruj się w systemie E-DZIEKANAT 

Podczas wypełniania formularza należy bezwzględnie wypełnić pola oznaczone gwiazdką „”*

Potrzebujesz zdjęcia do legitymacji:

- dobrej jakości
- w wymiarze 236x295 pixeli
- rozdzielczość 300 dpi
- jasne tło
- dobrze widoczna twarz w ujęciu en face (przodem)
- twarz nieosłonięta włosami
- bez ciemnych okularów, nakrycia głowy itp.

Pobierz formularz rekrutacyjny, wydrukuj go i podpisz.

Link z formularzem znajduje się na koncie w e-dziekanacie w zakładce „Wydruki rekrutacyjne”

W przypadku dodatkowych pytań zespół ds. rekrutacji służy pomocą oraz udostępniamy [instrukcję wypełniania formularza rekrutacyjnego](#)

rekrutacja@wsiiz.pl

22 562 35 12

22 562 35 14

REKRUTACJA W KILKU KROKACH

UWAGA! Po wypełnieniu kwestionariusza on-line kandydat otrzymuje hasło i login do systemu e-dziekanat, które będą służyły mu przez cały okres kształcenia. Od momentu utworzenia indywidualnego konta w wirtualnym dziekanacie zmienia się sposób logowania do zasobów Uczelni.

Należy zalogować się za pomocą otrzymanego loginu i hasła wchodząc w zakładkę menu LOGOWANIE na stronie e-dziekanatu:

<https://e-dziekanat.wsiiz.pl/Logowanie>

rekrutacja@wsiiz.pl

22 562 35 12

22 562 35 14

REKRUTACJA W KILKU KROKACH

Krok nr 2: Wnieś opłaty

- Opłata rekrutacyjna:
85 zł dla obywateli krajów UE
150 zł dla obywateli krajów z poza UE
- Opłata wpisowa (przeznaczona na zakup odzieży ochronnej na zajęcia ćwiczeniowe i laboratoryjne)
350 zł dla kandydatów kierunku Pielęgniarstwo
250 zł dla kandydatów pozostałych kierunków studiów I i II stopnia
- Opłata za wydanie ELS (Elektroniczna Legitymacja Studencka)
22 zł

Z powyższych opłat zwolnieni są Absolwenci WSiIZ (wyjątek stanowi opłata wpisowa na kierunek Pielęgniarstwo)

Opłat należy dokonać przelewem na rachunek bankowy Uczelni lub kartą, w biurze, podczas składania dokumentów:

ALIOR BANK PL 05 2490 0005 0000 4530 6050 7331

tytułem: imię i nazwisko/ kierunek
SWIFT/BIC: ALBPPLPW

REKRUTACJA W KILKU KROKACH

Krok nr 3: Uzyskaj zaświadczenie lekarskie

Kolejnym dokumentem wymaganym w procesie rekrutacji na studia I lub II stopnia jest zaświadczenie lekarskie od lekarza medycyny pracy o braku przeciwwskazań do podjęcia studiów. W celu uzyskania zaświadczenia należy udać się do lekarza medycyny pracy wraz ze skierowaniem.

Druki skierowań wraz z wzorem zaświadczenia dostępne są w poniższych linkach dla każdego kierunku:

[Chemia II st.](#)

[Chemia ogólna](#)

[Chemia kosmetyczna](#)

[Chemia żywności](#)

[Dietetyka](#)

[Inżynieria ochrony zdrowia i promocja](#)

[Kosmetologia](#)

[Pielęgniarstwo](#)

[Technologia Kosmetyku](#)

[Zdrowie publiczne](#)

[Placówki medyczne współpracujące z Uczelnią, gdzie szybko i sprawnie można umówić wizytę u lekarza.](#)

WAŻNE: Uczelnia nie ponosi kosztów wykonania badań.

REKRUTACJA W KILKU KROKACH

Krok nr 4: Dostarcz dokumenty do Zespołu ds. Rekrutacji

Kolejnym etapem ubiegania się o przyjęcie na studia w Wyższej Szkole Inżynierii i Zdrowia jest dostarczenie kompletu wymaganych dokumentów do Biura 0.1.

Biuro znajduje się w Kampusie nr 1 (pok. 0.1, parter)
przy ul. Bitwy Warszawskiej 1920 r. nr 18.
02-366 Warszawa

Godziny pracy:

poniedziałek: dzień wewnętrzny- nieczynne dla interesantów (bez obsługi telefonicznej)

wtorek: 08:00 – 16:00

środa: 08:00 – 16:00

czwartek: 08:00 – 16:00

piątek: 08:00 – 16:00

sobota: 08:00 – 16:00

niedziela: nieczynne

Kandydat może dostarczać dokumenty stopniowo, jednak warunkiem udziału w procesie rekrutacyjnym jest dostarczenie kompletu dokumentów.

SPOSÓB DOSTARCZENIA:

- osobiście
- za pośrednictwem osoby trzeciej
- listownie pocztą lub kurierem
- skrzynka podawcza w holu głównym Kampusu nr 1 (poza godzinami pracy biura)

REKRUTACJA W KILKU KROKACH

Krok nr 5: Podpisz umowę

Po spełnieniu wszystkich wymogów formalnych kandydatowi pozostaje oczekiwać na informację dotyczącą wyników rekrutacji.

O przyjęciu na studia informujemy drogą mailową najpóźniej z końcem naboru wraz z zaproszeniem na podpisanie umowy o warunkach odpłatności.

Umowę podpisujemy osobiście w Biurze 0.1, ul. Bitwy Warszawskiej 1920 r. nr 18 (parter)

JAKO STUDENT WSIŹ MOŻESZ

SKORZYSTAĆ Z WYMIANY MIĘDZYNARODOWEJ 

UBIEGAĆ SIĘ O STYPENDIUM 

UCZESTNICZYĆ W KOŁACH NAUKOWYCH 

WSTĄPIĆ DO KLUBU PRAKTYCZNEGO PRZYGOTOWANIA ZAWODOWEGO 

KORZYSTAĆ Z ZASOBÓW BIBLIOTEKI 

WSTĄPIĆ DO SAMORZĄDU STUDENTÓW 

DOJAZD DO UCZELNI

KAMPUS 1, ul. Bitwy Warszawskiej 1920 r. nr 18, 02-366 Warszawa

DOJAZD Z:

Przystanku autobusowego Szczęśliwicka (ok. 150 m od Kampusu 1. WSliZ):
136, 154, 167, 172, 186, 191, 208, 404

Przystanku autobusowego Rondo Zesańców Syberyjskich (ok. 350 m od Kampusu 1. WSliZ):
127, 136, 154, 158, 172, 178, 186, 187, 191, 208, 404, 717

Przystanku autobusowego Dworzec Zachodni (ok. 500 m od Kampusu 1. WSliZ):
127, 154, 158, 172, 184, 517, 523, 717

WKD/SKM/PKP Dworzec Zachodni (ok. 600 m od Kampusu 1. WSliZ)

*UWAGA! Zmiany w organizacji ruchu w związku z budową linii tramwajowej
wzdłuż ulicy Bitwy Warszawskiej 1920 r.
Informujemy, że w związku z przebudową przed budynkiem nie ma
parkingu.*



Najnowsze info nt dojazdu
i dojścia do
ul.Bitwy Warszawskiej 1920 r. nr 18



DOJAZD DO UCZELNI

KAMPUS 2, Al. Jerozolimskie 195A, 02-222 Warszawa

DOJAZD Z:

Przystanku autobusowego Popularna (ok. 100 m od Kampusu 2. WSliZ):
127, 178, 187, 191, 517, 717

*Przed budynkiem nie ma parkingu.
Najbliższe miejsca parkingowe dostępne na terenie hipermarketów
E.Leclerc, Makro i Castoramy*

ZOBACZ NASZE KAMPUSY



ZAPRASZAMY NA WIRTUALNY SPACER



ZNAJDŹ NAS W MEDIACH SPOŁECZNOŚCIOWYCH



ODWIEDŹ NASZE PRACOWNIE I LABORATORIA

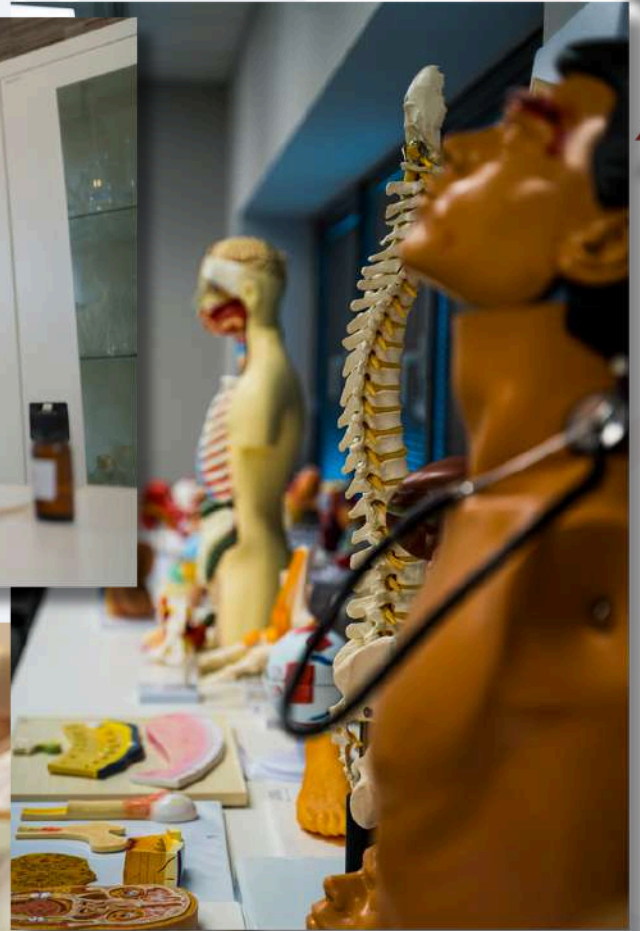

ODWIEDŹ NASZE PRACOWNIE I LABORATORIA

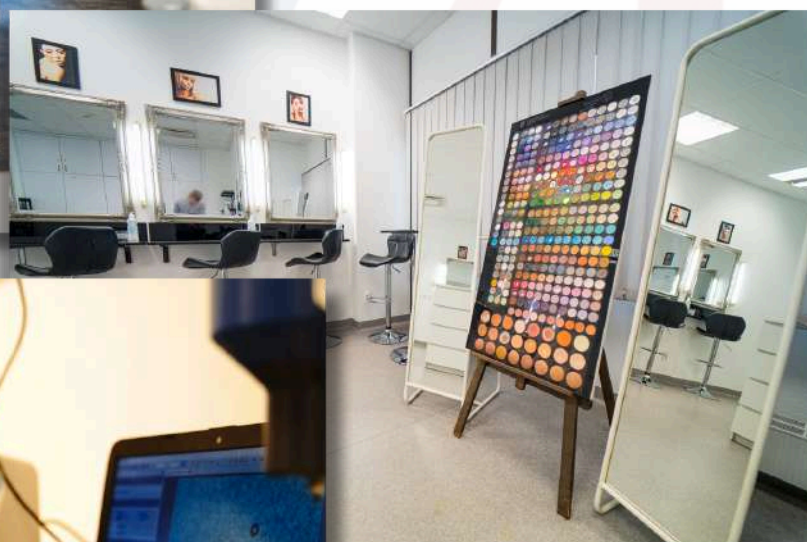

ODWIEDŹ NASZE PRACOWNIE I LABORATORIA

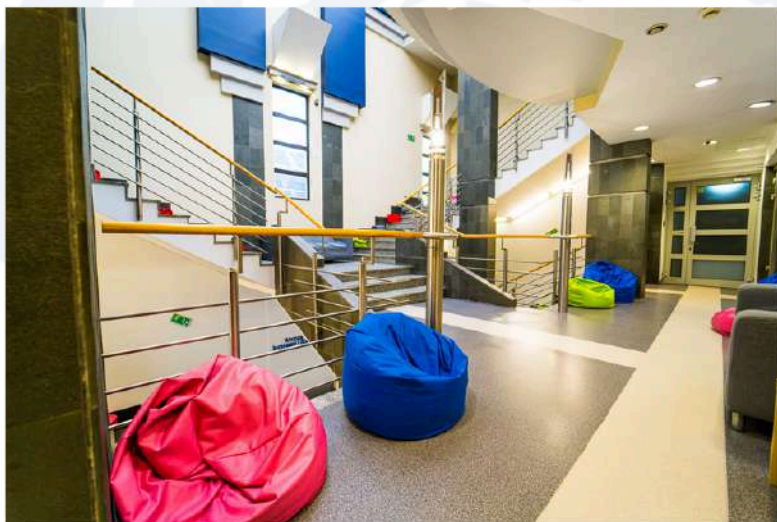

NASZE ATUTY

Studia na Wyższej Szkole Inżynierii i Zdrowia mają wiele atutów, które mogą przyciągnąć przyszłych studentów.

Oto niektóre z nich:

- **Interdyscyplinarność:** Uczelnia łączy nowoczesne podejście inżynieryjne z aspektami zdrowotnymi, co pozwala na zdobycie wiedzy z różnych dziedzin.
- **Nowoczesne zaplecze dydaktyczne:** wyposażenie w nowoczesne laboratoria i pracownie dydaktyczne sprzyja praktycznemu nauczaniu.
- **Dobre perspektywy zawodowe:** absolwenci znajdują zatrudnienie w różnych sektorach, zwłaszcza w branży zdrowia, technologii medycznej oraz inżynierii.
- **Wykładowcy z doświadczeniem:** zajęcia prowadzone przez ekspertów oraz praktyków w swoich dziedzinach, którzy dzielą się swoją wiedzą.
- **Programy praktyk i staży:** możliwość zdobycia praktycznego doświadczenia w renomowanych placówkach.
- **Możliwości rozwoju osobistego:** na uczelni organizowane są różnorodne warsztaty, szkolenia oraz wydarzenia, które wspierają rozwój umiejętności miękkich.
- **Indywidualne podejście do studenta:** mniejsze grupy zajęciowe pozwalają na lepszy kontakt z wykładowcami i bardziej spersonalizowane podejście do nauki.
- **Aktywność studencka:** możliwości angażowania się w życie uczelni poprzez różne koła naukowe, organizacje studenckie i projekty badawcze.
- **Dogodny dojazd:** bliskość Dworca Zachodniego zapewnia studentom łatwy dostęp do różnych form transportu publicznego, takich jak pociągi, autobusy oraz tramwaje. Taki układ komunikacyjny pozwala na szybkie i komfortowe dotarcie na uczelnię zarówno z innych dzielnic Warszawy, jak i pobliskich miejscowości.