



STUDIÓW PODYPLOMOWYCH  
WYŻSZEJ SZKOŁY INŻYNIERII I ZDROWIA W WARSZAWIE

# INFORMATOR COLLEGIUM STUDIÓW PODYPLOMOWYCH

**UWAGA! Każde podkreślone hasło  
w treści jest linkiem!**

# WŁADZE UCZELNI



**REKTOR**

dr n. chem. Sebastian Grzyb

e-mail: [sebastian.grzyb@wsiiz.pl](mailto:sebastian.grzyb@wsiiz.pl)



**KANCLERZ I ZAŁOŻYCIEL**

dr hab. Marcin J. Geryk, prof. UJ

e-mail: [biuro@wsiiz.pl](mailto:biuro@wsiiz.pl)



**PROREKTOR**

**DS. JAKOŚCI KSZTAŁCENIA I DYDAKTYKI**

prof. dr hab. n. med. Małgorzata  
Frontczak-Baniewicz

e-mail: [malgorzata.frontczak-baniewicz@wsiiz.pl](mailto:malgorzata.frontczak-baniewicz@wsiiz.pl)

# WŁADZE UCZELNI



**PROREKTOR  
DS. RELACJI Z OTOCZENIEM  
SPOŁECZNO-GOSPODARCZYM**  
dr n. med. Agata Wolska  
e-mail: [agata.wolska@wsiiz.pl](mailto:agata.wolska@wsiiz.pl)

# KADRA ZARZĄDZAJĄCA



**DYREKTOR UCZELNI**  
mgr Iwona Wachol  
e-mail: [iwona.wachol@wsiiz.pl](mailto:iwona.wachol@wsiiz.pl)



**KIEROWNIK DS. KSZTAŁCENIA I ROZWOJU  
PEŁNOMOCNIK REKTORA DS. OSÓB  
NIEPEŁNOSPRAWNYCH**  
mgr Małgorzata Okulanis  
e-mail: [malgorzata.okulanis@wsiiz.pl](mailto:malgorzata.okulanis@wsiiz.pl)

# **KOORDYNATORZY/ KIEROWNICY KIERUNKÓW STUDIÓW**



**KIEROWNIK INSTYTUTU ZDROWIA  
DS. PIEŁĘGNIARSTWA**  
dr n. o zdr. Grażyna Dykowska,  
prof. WSiIZ  
e-mail: [grazyna.dykowska@wsiiz.pl](mailto:grazyna.dykowska@wsiiz.pl)



**KOORDYNATOR KIERUNKU STUDIÓW  
KOSMETOLOGIA I i II STOPNIA**  
mgr Patrycja Marciniak  
e-mail: [patrycja.marciniak@wsiiz.pl](mailto:patrycja.marciniak@wsiiz.pl)



**KOORDYNATOR KIERUNKÓW STUDIÓW  
CHEMIA KOSMETYCZNA,  
TECHNOLOGIA KOSMETYKU**  
mgr inż. Agnieszka Stateczna-Mędrak  
e-mail: [agnieszka.stateczna-medrek@wsiiz.pl](mailto:agnieszka.stateczna-medrek@wsiiz.pl)



**KOORDYNATOR KIERUNKU STUDIÓW  
DIETETYKA I i II STOPNIA**  
mgr inż. Mateusz Gemba  
e-mail: [mateusz.gemba@wsiiz.pl](mailto:mateusz.gemba@wsiiz.pl)

# OFERTA EDUKACYJNA STUDIA PODYPLOMOWE



CHEMIA I RECEPTURA  
KOSMETYKÓW



COACHING ZDROWIA



DIETETYKA



DIETETYKA  
I SUPLEMENTACJA  
W SPORCIE



DIETETYKA KLINICZNA



EDUKACJA ZDROWOTNA

# OFERTA EDUKACYJNA STUDIA PODYPLOMOWE



KOSMETOLOGIA  
BIOESTETYCZNA



KOSMETOLOGIA  
HOLISTYCZNA



KOSMETOLOGIA  
KLINICZNA



KOSMETOLOGIA  
OD PODSTAW



KOSMETOLOGIA  
W ONKOLOGII

# OFERTA EDUKACYJNA STUDIA PODYPLOMOWE



MARKETING  
HEALTH & BEAUTY



ORGANIZACJA  
I ZARZĄDZANIE W  
OCHRONIE ZDROWIA



PERFUMIARSTWO



PODOLOGIA



PSYCHODIETETYKA

# OFERTA EDUKACYJNA STUDIA PODYPLOMOWE



TECHNOLOGIA  
PRODUKCJI  
KOSMETYKÓW



TRYCHOLOGIA  
KOSMETOLOGICZNA



WELL-BEING I ZDROWIE  
W MIEJSCU PRACY



WELL-BEING AND  
HEALTH AT WORK

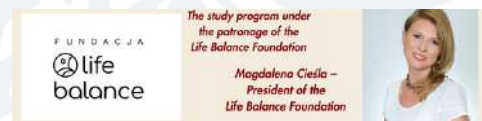

REKRUTACJA NA WSZYSTKIE KIERUNKI STUDIÓW  
PODYPLOMOWYCH NA SEMESTR LETNI 2024/2025  
TRWA DO 25 LUTEGO 2025 ROKU



# REKRUTACJA W KILKU KROKACH

**Krok nr 1: REJESTRACJA ON-LINE**

**Krok nr 2: DOKONANIE OPŁAT ZWIĄZANYCH Z REKRUTACJĄ**

**Krok nr 3: DOSTARCZENIE DOKUMENTÓW DO ZESPOŁU ds. REKRUTACJI**

**Krok nr 4: PODPISANIE UMOWY O WARUNKACH ODPŁATNOŚCI**

**Krok nr 1: Zarejestruj się w systemie E-DZIEKANAT** 

*Podczas wypełniania formularza należy bezwzględnie wypełnić pola oznaczone gwiazdką „\* ”*

Potrzebujesz zdjęcia w wersji cyfrowej:

- dobrej jakości,
- w wymiarze 236x295 pixeli,
- rozdzielczość 300 dpi,
- jasne tło,
- dobrze widoczna twarz w ujęciu en face (przodem),
- twarz nieosłonięta włosami,
- bez ciemnych okularów, nakrycia głowy itp.

Pobierz formularz rekrutacyjny, wydrukuj go i podpisz.

*Link z formularzem znajduje się na koncie w e-dziekanacie w zakładce „Wydruki rekrutacyjne”*

*W przypadku dodatkowych pytań zespół ds. rekrutacji służy pomocą oraz udostępniamy [instrukcję wypełniania formularza rekrutacyjnego](#)*

**[podyplomowe@wsiiz.pl](mailto:podyplomowe@wsiiz.pl)**

**22 562 35 12**

**22 562 35 14**

**786 454 458**

# REKRUTACJA W KILKU KROKACH

*UWAGA! Po wypełnieniu kwestionariusza on-line kandydat otrzymuje hasło i login do systemu e-dziekanat, które będą służyły mu przez cały okres kształcenia. Od momentu utworzenia indywidualnego konta w wirtualnym dziekanacie zmienia się sposób logowania do zasobów Uczelni.*

*Należy zacząć od strony e-dziekanatu:*

## [LINK DO E-DZIEKANATU](#)

*Należy zalogować się za pomocą otrzymanego loginu i hasła (menu: „LOGOWANIE”, wybrać opcję „STUDENCI”)*

**[podyplomowe@wsiiz.pl](mailto:podyplomowe@wsiiz.pl)**

**22 562 35 12**

**22 562 35 14**

**786 454 458**

# REKRUTACJA W KILKU KROKACH

## Krok nr 2: Wnieś opłaty

- Opłata rekrutacyjna:  
**85 zł dla obywateli krajów UE**  
**150 zł dla obywateli krajów z poza UE**
- Opłata wpisowa (przeznaczona na zakup odzieży ochronnej na zajęcia ćwiczeniowe i laboratoryjne)  
**100 zł dla kandydatów studiów podyplomowych na kierunkach: Chemia i receptura kosmetyków, Technologia produkcji kosmetyków, Kosmetologia bioestetyczna, Kosmetologia holistyczna, Kosmetologia kliniczna, Kosmetologia od podstaw, Kosmetologia w onkologii, Podologia, Trychologia kosmetyczna.**

## *Z powyższych opłat zwolnieni są Absolwenci WSiZ*

Opłat należy dokonać przelewem na rachunek bankowy Uczelni lub kartą, w biurze, podczas składania dokumentów:

**ALIOR BANK PL 05 2490 0005 0000 4530 6050 7331**

tytułem: imię i nazwisko/ kierunek  
SWIFT/BIC: ALBPPLPW

# REKRUTACJA W KILKU KROKACH

## Krok nr 3: Dostarcz dokumenty do Biura Collegium Studiów Podyplomowych

Kolejnym etapem ubiegania się o przyjęcie na studia w Wyższej Szkole Inżynierii i Zdrowia jest dostarczenie kompletu wymaganych dokumentów do Biura 0.1.

Biuro znajduje się w Kampusie nr 1 (pok. 0.1, parter)  
przy ul. Bitwy Warszawskiej 1920 r. nr 18.  
02-366 Warszawa

### Godziny pracy:

**poniedziałek: 08:00 – 17:00**

**wtorek: 08:00 – 17:00**

**środa: 08:00 – 17:00**

**czwartek: 08:00 – 17:00**

**piątek: 08:00 – 17:00**

**sobota: 08:00 – 16:00 [1. i 3. sobota w miesiącu]**

**niedziela: nieczynne**

Kandydat może dostarczać dokumenty stopniowo, jednak warunkiem udziału w procesie rekrutacyjnym jest dostarczenie kompletu dokumentów.

### SPOSÓB DOSTARCZENIA:

- osobiście
- za pośrednictwem osoby trzeciej
- listownie pocztą lub kurierem
- skrzynka podawcza w holu głównym Kampusu nr 1 (poza godzinami pracy biura)

### TERMIN SKŁADANIA DOKUMENTÓW:

Studia podyplomowe:

- Od 15 listopada 2024 r. do 25 lutego 2025 r. (lub do wyczerpania dostępnego limitu miejsc)

# REKRUTACJA W KILKU KROKACH

## Krok nr 4: Podpisz umowę

Po spełnieniu wszystkich wymogów formalnych kandydatowi pozostaje oczekiwać na informację dotyczącą wyników rekrutacji.

O przyjęciu na studia informujemy drogą mailową najpóźniej z końcem naboru wraz z zaproszeniem na podpisanie umowy o warunkach odpłatności.

**Umowę podpisujemy osobiście w Biurze 0.1, ul. Bitwy Warszawskiej 1920 r. nr 18 (parter)**

# DOJAZD DO UCZELNI

**KAMPUS 1, ul. Bitwy Warszawskiej 1920 r. nr 18, 02-366 Warszawa**

## **DOJAZD Z:**

**Przystanku autobusowego Szczęśliwicka (ok. 150 m od Kampusu 1. WSliz):**  
136, 154, 167, 172, 186, 191, 208, 404

**Przystanku autobusowego Rondo Zesańców Syberyjskich (ok. 350 m od Kampusu 1. WSliz):**  
127, 136, 154, 158, 172, 178, 186, 187, 191, 208, 404, 717

**Przystanku autobusowego Dworzec Zachodni (ok. 500 m od Kampusu 1. WSliz):**  
127, 154, 158, 172, 184, 517, 523, 717

**WKD/SKM/PKP Dworzec Zachodni (ok. 600 m od Kampusu 1. WSliz)**

**UWAGA! Zmiany w organizacji ruchu w związku z budową linii tramwajowej  
wzdłuż ulicy Bitwy Warszawskiej 1920 r.  
Informujemy, że w związku z przebudową przed budynkiem nie ma  
parkingu.**



**Najnowsze info nt dojazdu  
i dojścia do  
ul.Bitwy Warszawskiej 1920 r. nr 18**



# DOJAZD DO UCZELNI

**KAMPUS 2, Al. Jerozolimskie 195A, 02-222 Warszawa**

**DOJAZD Z:**

Przystanku autobusowego Popularna (ok. 100 m od Kampusu 2. WSliZ):  
127, 178, 187, 191, 517, 717

*Przed budynkiem nie ma parkingu.  
Najbliższe miejsca parkingowe dostępne na terenie hipermarketów  
E.Leclerc, Makro i Castoramy*

# NOWOCZESNE ZAPLECZE DYDAKTYCZNE

Doskonale wyposażone laboratoria i pracownie dydaktyczne sprzyjają praktycznemu nauczaniu.

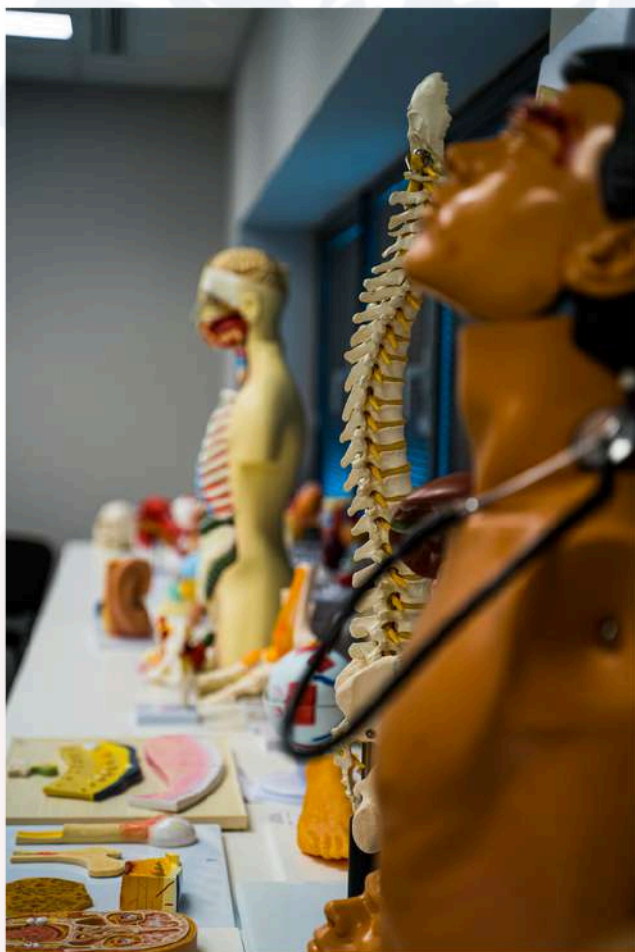



# INDYWIDUALNE PODEJŚCIE DO SŁUCHACZA

Mniejsze grupy zajęciowe pozwalają na lepszy kontakt z wykładowcami i bardziej spersonalizowane podejście do nauki.

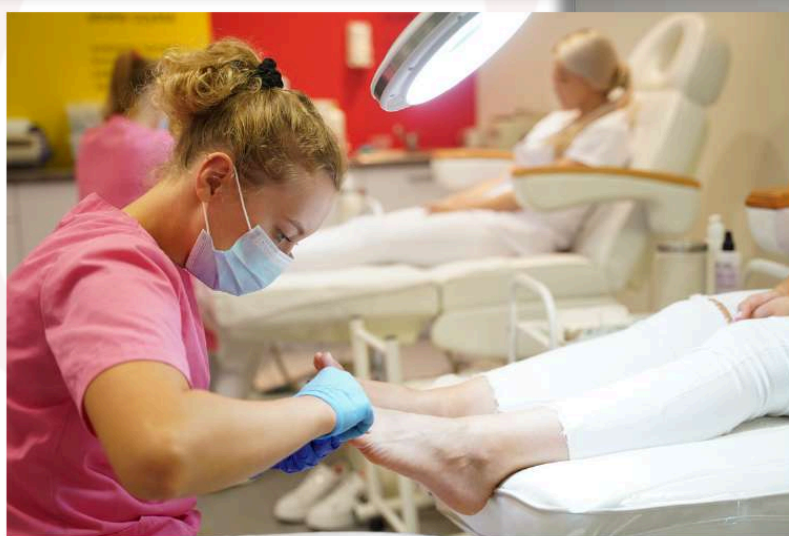

# ZAPEWNIAMY:

dostęp do doskonale wyposażonej biblioteki, która oferuje zarówno książki drukowane, jak i możliwość korzystania z zasobów elektronicznych, takich jak Ibuk Libra, Academica, EBSCO i WBN.,

możliwość korzystania z czytelni i stref relaksu, które znajdują się w obydwu kampusach.

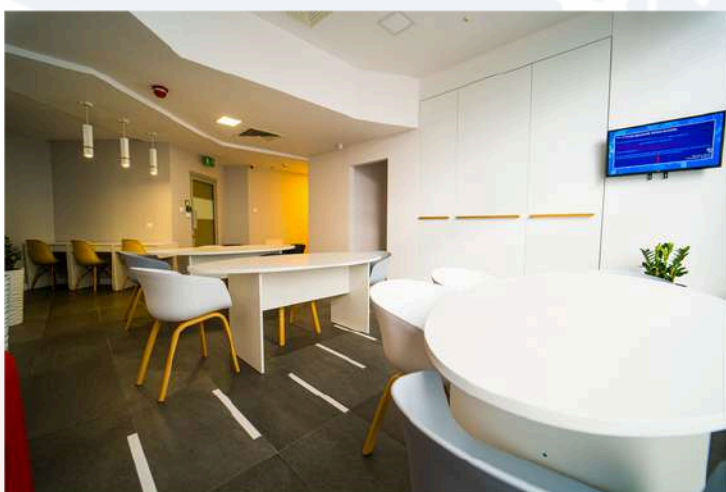

# DOBRA LOKALIZACJA

Dogodny dojazd: bliskość Dworca Zachodniego zapewnia słuchaczom łatwy dostęp do różnych form transportu publicznego, takich jak pociągi, autobusy oraz tramwaje. Taki układ komunikacyjny pozwala na szybkie i komfortowe dotarcie na uczelnię zarówno z innych dzielnic Warszawy, jak i pobliskich miejscowości.

Zniżka na nocleg w hotelu Ibis, znajdującym się w bezpośrednim sąsiedztwie Uczelni, dla słuchaczy Collegium dojeżdżających spoza Warszawy.



# ZOBACZ NASZE KAMPUSY



## ZAPRASZAMY NA WIRTUALNY SPACER



## ZNAJDŹ NAS W MEDIACH SPOŁECZNOŚCIOWYCH



# ODWIEDŹ PRACOWNIE I LABORATORIA

